



SINDICATO NACIONAL DOS SERVIDORES FEDERAIS DA EDUCAÇÃO BÁSICA E PROFISSIONAL

Praça Manoel valdon de Andrade, 124 - Centro – CEP 45.320-000 Santa Inês – BA

PAGAMENTOS Julho - 2024

DATA		DESTINO	VALOR
1	**	Indenização trabalhista-FUNCIONÁRIO SINASEFE STA	R\$ 1.412,00
1	*	Assessoria Jurídica	R\$ 3.500,00
5	*	Internet Sede julho	R\$ 60,00
1	*	ASSESSORIA DE COMUNICAÇÃO	R\$ 4.000,00
5		TARIFA PACOTE DE SERVIÇOS	R\$ 72,00
1		Ressarcimento Iara Bernabó Colina	R\$ 124,72
1		Ressarcimento Daisa Valverde dos Santos	R\$ 163,09
8	**	Wildson Justiniano Pinto (Contribuição SPL Julho)	R\$ 266,53
1		Recebido Diego DE	R\$ 30,00
8	**	Recebido Renata Santos	R\$ 30,00
8	**	Recebido Patrícia Carla	R\$ 30,00
8	**	Recebido Catia Cilene Farago	R\$ 60,00
9	**	Recebido Ivo Ferreria	R\$ 30,00
9	**	Recebido Fernando Kiffer	R\$ 45,00
9		Recebido Tatiane Almeida	R\$ 30,00
9	**	Recebido Gil Christiano	R\$ 45,00
9	*	Recebido Daniele Silva	R\$ 45,00
9	**	Recebido William da Silva	R\$ 30,00
10	**	Recebido Poliana Azevedo	R\$ 30,00
		Recebido Jéssica Carvalho	R\$ 30,00
10	**	Recebido Romária Pereira	R\$ 30,00
10		Recebido Anastácio Brito	R\$ 45,00
15		Recebido Claudia Bocchese	R\$ 30,00
11		Miranda Turismo e Representações	R\$ 574,62
18		Contribuição movimento estudantil (Victor Queirós)	R\$ 200,00
19		Ressarcimento Daisa Valverde dos Santos	R\$ 400,00
23		Ressarcimento Cátia Cilene Farago	R\$ 229,15
30		Ressarcimento Rubenildo diferença prestação de contas	R\$ 24,97
31		Tarifa pix enviado	R\$ 1,00
		Recebido camisas	R\$ 540,00
		TOTAL saídas	R\$ 11.028,08
		OBS. VERIFICAR VALORDE 10% DO SALÁRIO MÍNIMO PARA CALCULAR DIÁRIAS DA D	R\$ 141,20
		Transferencia recebida contribuições sindic	R\$ 26.653,30

	Saldo em conta Junho	R\$ 19.129,27
	Saldo Total	R\$ 35.294,49

]



Lançamentos

Dia	Lote	Documento	Histórico	Valor
26/06/2024			Saldo Anterior	0,00 (+)
01/07/2024	14397	11211519883772	Pix - Recebido 01/07 12:11 00002042516562 DIEGO DE GO	30,00 (+)
01/07/2024	99021	610019000059512	Transferência enviada 01/07 20:51 IARA BERNABO COLINA	124,72 (-)
01/07/2024	99021	610228000023847	Transferência enviada 01/07 20:51 DAISA VALVERDE DOS SANTO	163,09 (-)
01/07/2024	13105	70101	Pagamento de Boleto PENSE MARKETING PROMOCOES LTDA	4.000,00 (-)
01/07/2024	13105	70102	Pix - Enviado 01/07 20:52 Josmar Rodrigues Barbosa	1.412,00 (-)
01/07/2024		9903	BB Rende Fácil Rende Facil	5.669,81 (+)
02/07/2024	14105	359900000429415	Transferência Agendada 02/07 S N S F EDUC B	26.653,30 (+)
02/07/2024		9903	BB Rende Fácil Rende Facil	26.653,30 (-)
05/07/2024	13105	70502	Pagamento de Boleto ROZENILDO SILVA COSTA	60,00 (-)
05/07/2024	13105	70503	Pix - Enviado 05/07 17:32 Wildson Justiniano Pinto	266,53 (-)
05/07/2024	13105	315800000029406	Transferência Agendada 01/07	3.500,00 (-)
05/07/2024	13113	871871200781178	Tarifa Pacote de Serviços Cobrança referente 05/07/2024	72,00 (-)
05/07/2024		9903	BB Rende Fácil Rende Facil	3.898,53 (+)
08/07/2024	14397	81907110094302	Pix - Recebido 08/07 19:07 00004304590502 RENATA SANT	30,00 (+)
08/07/2024	14397	204682421214451	Pix - Recebido 08/07 16:50 94424349500 PATRICIA CARLA	30,00 (+)
08/07/2024	14397	204760441905561	Pix - Recebido 08/07 19:00 92226930949 CATIA CILENE F	60,00 (+)
08/07/2024		9903	BB Rende Fácil Rende Facil	120,00 (-)
09/07/2024	14397	91303427868182	Pix - Recebido 09/07 13:03 00064179605520 IVO FERREIR	30,00 (+)
09/07/2024	14397	91551451150422	Pix - Recebido 09/07 15:51 00003426969637 FERNANDO KI	45,00 (+)
09/07/2024	14397	91554068146962	Pix - Recebido 09/07 15:54 00099116979591 TATIANE ALM	30,00 (+)
09/07/2024	14397	91625096283702	Pix - Recebido 09/07 16:25 00097753670506 GIL CHRISTI	45,00 (+)
09/07/2024	14397	91629447838322	Pix - Recebido 09/07 16:29 00093354002549 DANIELE SIL	45,00 (+)
09/07/2024	14397	205398232251431	Pix - Recebido 09/07 12:43 02164894588 WILLIAM DA SIL	30,00 (+)
09/07/2024		9903	BB Rende Fácil Rende Facil	225,00 (-)
10/07/2024	14397	101301288068712	Pix - Recebido 10/07 13:01 00004796469451 POLLIANA AZ	30,00 (+)
10/07/2024	14397	101502454700082	Pix - Recebido 10/07 15:02 00004911298901 JESSICA CAR	30,00 (+)



Lançamentos

Dia	Lote	Documento	Histórico	Valor
10/07/2024	14397	101550336808512	Pix - Recebido 10/07 15:50 00003295899541 ROMARIA PER	30,00 (+)
10/07/2024	14397	206491552291571	Pix - Recebido 10/07 19:05 02634611579 Anastácio Brit	45,00 (+)
10/07/2024		9903	BB Rende Fácil Rende Facil	135,00 (-)
11/07/2024	13105	71101	Pagamento de Boletó MIRANDA TURISMO E REPR LTDA	574,62 (-)
11/07/2024		9903	BB Rende Fácil Rende Facil	574,62 (+)
15/07/2024	14397	210396853675951	Pix - Recebido 15/07 07:34 71836217900 Claudia Bocche	45,00 (+)
15/07/2024		9903	BB Rende Fácil Rende Facil	45,00 (-)
18/07/2024	13105	71801	Pix - Enviado 18/07 17:52 Victor Jesus Queirós De Li	200,00 (-)
18/07/2024		9903	BB Rende Fácil Rende Facil	200,00 (+)
19/07/2024	99021	610228000023847	Transferência enviada 19/07 15:00 DAISA VALVERDE DOS SANTO	400,00 (-)
19/07/2024		9903	BB Rende Fácil Rende Facil	400,00 (+)
23/07/2024	99021	610563000036886	Transferência enviada 23/07 12:05 CATIA CILENE FARAGO	229,15 (-)
23/07/2024		9903	BB Rende Fácil Rende Facil	229,15 (+)
30/07/2024	13105	73001	Pix - Enviado 30/07 12:04 Rubenildo Pereira De Souza	24,97 (-)
30/07/2024		9903	BB Rende Fácil Rende Facil	24,97 (+)
31/07/2024	13113	892131200057147	Tarifa Pix Enviado Tar. agrupadas - ocorrencia 30/07/2024	1,00 (-)
31/07/2024		9903	BB Rende Fácil	1,00 (+)
31/07/2024			S A L D O	0,00 (+)

Total Aplicações Financeiras

0,00

* Saldos por dia Base

Sujeitos a confirmação no momento da contratação

SISBB - SISTEMA DE INFORMACOES BANCO DO BRASIL
20/11/2024 - AUTOATENDIMENTO - 22.27.37
1084701084 0001

Comprovante Pix

CLIENTE: SECAO SINDICAL DOS SERVID
AGENCIA: 1084-7 CONTA: 24.979-3

=====

SOBRE A TRANSACAO

ID: E0000000020240701180440321131173
CNPJ DO PAGADOR: 4.708.383/0001-08
VALOR: R\$1.412,00
TARIFA: R\$10,00
DATA: 01/07/2024 - 20:52:11
DESCRICAO: Indenizacao trabalhosta ex-funcionario
Secao Sinasefe IFBaiano

PAGO PARA: Josmar R Barbosa
CPF: ***.588.835-**
CHAVE PIX: +5573981161194
INSTITUICAO: 20855875 NEON PAGAMENTOS S.A. IP
AGENCIA: 0655 - CONTA: 0000000000120071398
TIPO DE CONTA: Conta Corrente

Esta transação pode ser tarifada em até 0,99%,
com valor máximo de R\$10,00. O valor definitivo
poderá ser consultado no BBDPJ.

Notificacao enviada em: 01/07/2024 - 20:52:12

=====

DOCUMENTO: 070102
AUTENTICACAO SISBB: 5.D01.F34.31F.443.358

=====

Central de Atendimento BB
4004 0001
Consultas, informacoes e servicos transacionais.

SAC BB
0800 729 0722
Informacoes, reclamacoes, cancelamento de produ-
tos e servicos.

Ouvidoria
0800 729 5678
Reclamacoes nao solucionadas nos canais
habituais agencia, SAC e Demais canais de
atendimento.

Atendimento a deficientes auditivos ou fala
0800 729 0088

Informacoes, reclamacoes, cancelamento de cartao
e outros produtos e servicos de Ouvidoria.



PREFEITURA MUNICIPAL DO SALVADOR
SECRETARIA MUNICIPAL DA FAZENDA

NOTA FISCAL DE SERVIÇOS ELETRÔNICA - Nota Salvador

Número da Nota:
00000054
Data e Hora de Emissão:
09/07/2024 10:58:59
Código de Verificação:
FUHB-MFXP

PRESTADOR DE SERVIÇOS

CPF/CNPJ: **37.980.284/0001-30** Inscrição Municipal: **753.492/001-72**
Nome/Razão Social:
RODRIGO COSTA ARAUJO SOUZA SOCIEDADE INDIVIDUAL DE ADVOCACIA
Endereço:
Rua Coronel Almerindo Rehem 82 , Não Informado - CAMINHO DAS ÁRVORES - Salvador - CEP: 41820-768 - BA
E-mail:

TOMADOR DE SERVIÇOS

Nome/Razão Social:
SINASEFE/SECAO SINDICAL DOS SERVIDORES DA ESCOLA AGROTECNICA FEDERAL DE SANTA INES BA
CPF/CNPJ: **04.708.383/0001-08** Inscrição Municipal: ----
Endereço:
RUA RUI BARBOSA 70, CASA CENTRO - Santa Inês - CEP: 45320-000/BA
E-mail:

DISCRIMINAÇÃO DOS SERVIÇOS

Serviço de assessoria jurídica.

VALOR TOTAL DA NOTA = R\$3.500,00

CNAE:

Item da Lista de Serviços:

01714 - Advocacia.

Valor Total das Deduções (R\$):	Base de Cálculo (R\$):	Alíquota (%):	Valor do ISS (R\$):	Crédito Nota Salvador (R\$):
0,00	*	*	*	0,00

OUTRAS INFORMAÇÕES

Valor INSS (R\$):	Valor PIS (R\$):	Valor COFINS (R\$):	Valor IR (R\$):	Valor CSLL (R\$):	Outras Retenções (R\$):	Valor Líquido (R\$):
0,00	0,00	0,00	0,00	0,00	0,00	3.500,00

- Esta Nota Salvador foi emitida com respaldo na Lei 7.186/2006.
- Documento emitido por ME ou EPP optante pelo Simples Nacional.
- COMPETÊNCIA: 07/2024 (mês/ano)
- Código de Tributação do Município: 1714-0/01 - Advocacia

20/11/2024 - BANCO DO BRASIL - 22:33:15
108401084 0001

COMPROVANTE DE PAGAMENTO DE TITULOS

CLIENTE: SECAO SINDICAL DOS SERVID
AGENCIA: 1084-7 CONTA: 24.979-3

=====

EFI S.A INSTITUIÇÃO DE PAGAMEN

36490000190004611480700000128751400000000006000

BENEFICIARIO:

ROZENILDO SILVA COSTA

NOME FANTASIA:

SANTA INES NET

CNPJ: 12.994.517/0001-22

BENEFICIARIO FINAL:

ROZENILDO SILVA COSTA

CNPJ: 12.994.517/0001-22

PAGADOR:

1580 - SINASEFE - SESSAO IF BAIANO

CNPJ: 04.708.383/0001-08

NR. DOCUMENTO 70.502

DATA DE VENCIMENTO 05/07/2024

DATA DO PAGAMENTO 05/07/2024

VALOR DO DOCUMENTO 60,00

VALOR COBRADO 60,00

=====

NR.AUTENTICACAO 8.2CC.C5A.602.39C.08E

=====

Central de Atendimento BB

4004 0001 Capitais e regioes metropolitanas

0800 729 0001 Demais localidades.

Consultas, informacoes e servicos transacionais.

SAC BB

0800 729 0722

Informacoes, reclamacoes, cancelamento de
produtos e servicos.

Ouvidoria

0800 729 5678

Reclamacoes nao solucionadas nos canais
habituais agencia, SAC e demais canais de
atendimento.

Atendimento a Deficientes Auditivos ou de Fala

0800 729 0088

Informacoes, reclamacoes, cancelamento de cartao,
outros produtos e servicos de Ouvidoria.



PREFEITURA MUNICIPAL DO SALVADOR
SECRETARIA MUNICIPAL DA FAZENDA

NOTA FISCAL DE SERVIÇOS ELETRÔNICA - Nota Salvador

Número da Nota:
00001404
Data e Hora de Emissão:
01/07/2024 14:22:33
Código de Verificação:
P6UY-LX5R

PRESTADOR DE SERVIÇOS

CPF/CNPJ:
10.638.616/0001-46
Nome/Razão Social:
PENSE MARKETING PROMOCOES LTDA
Endereço:
Ave Luís Viana Filho 013223, EDIF HANGAR 6 SALA 0219 - SAO CRISTOVAO - Salvador - CEP: 41500-300 - BA
E-mail:
anaila.macedo@solverpropaganda.com.br

Inscrição Municipal:
312.007/001-07



TOMADOR DE SERVIÇOS

Nome/Razão Social:
SINASEFE/SECAO SINDICAL DOS SERVIDORES DA ESCOLA AGROTECNICA FEDERAL DE SANTA INES BA
CPF/CNPJ:
04.708.383/0001-08
Endereço:
RUA RUI BARBOSA 70, CASA CENTRO - Santa Inês - CEP: 45320-000/BA
E-mail:

Inscrição Municipal:

DISCRIMINAÇÃO DOS SERVIÇOS

-SERVIÇO DE MARKETING DIRETO
-SITE

VALOR TOTAL DA NOTA = R\$4.000,00

CNAE:

7319003 - Marketing direto

Item da Lista de Serviços:

01706 - Propaganda e publicidade, inclusive promoção de vendas, planejamento de campanhas ou sistemas de publicidade, elaboraçã..

Valor Total das Deduções (R\$):	Base de Cálculo (R\$):	Alíquota (%):	Valor do ISS (R\$):	Crédito Nota Salvador (R\$):
0,00	*	*	*	0,00

OUTRAS INFORMAÇÕES

Valor INSS (R\$):	Valor PIS (R\$):	Valor COFINS (R\$):	Valor IR (R\$):	Valor CSLL (R\$):	Outras Retenções (R\$):	Valor Líquido (R\$):
0,00	0,00	0,00	0,00	0,00	0,00	4.000,00

- Esta Nota Salvador foi emitida com respaldo na Lei 7.186/2006.
- Documento emitido por ME ou EPP optante pelo Simples Nacional.
- COMPETÊNCIA: 07/2024 (mês/ano)
- Código de Tributação do Município: 1706-0/01 - Propaganda e publicidade, inclusive promoção de vendas, planejamento de campanhas ou sistemas de publicidade, elaboração de desenhos, textos e demais materiais publicitários.



SINASEFE IFBAIANO

SINDICATO NACIONAL DOS SERVIDORES
FEDERAIS DA EDUCAÇÃO BÁSICA, PROFISSIONAL
E TECNOLÓGICA - IFBAIANO

Fundado em 22 de agosto de 2001

Campi:

**Itaberaba - Itapetinga - Reitoria - Santa Inês - Senhor do Bonfim
Serrinha - T. de Freitas - Uruçuca - Valença - Xique-Xique**

RELATÓRIO DE VIAGEM

PROPOSTO

Nome do Sindicalizado: Iara Bernabó Colina

CPF: 78537169587

ATIVIDADE SINDICAL

Descrição das atividades realizadas: Organização e condução de assembleia sindical local da seção Sinasefe IF Baiano na Reitoria do IF Baiano, em Salvador-BA. Foram adquiridos itens para o café conforme comprovante em anexo.

Data: 22/05/24, das 9h às 12h.

Diárias: Não se aplica.

DESPESAS

Despesa Total: R\$ 124,72

Valor do Ressarcimento: R\$ 124,72

DADOS BANCÁRIOS

Agência: 0019-1

Conta Corrente: 59512 8

Conta Poupança:

OBSERVAÇÃO: Por favor anexar comprovantes comprobatórios.

Declaro verdadeiras as informações prestadas nesse relatório.

Salvador, 23 de junho de 2024.

Assinatura do Sindicalizado

COSTA EMPREENDIMENTOS ALIMENTICIOS LTDA
RUA DOS COLIBRIS, 252, IMBUÍ
41720060 - SALVADOR - BA
CNPJ: 33776688000155 IE: 158455642
Telefone: 71996481376

DOCUMENTO AUXILIAR DA NOTA FISCAL DE
CONSUMIDOR ELETRÔNICA

ENTIDA EM CONTINGÊNCIA

Pendente de autorização

COD	REF	DESCRICAO	QTD	UN	VL UNI	ST	VL TOTAL
6980		PAO MANDIOQUINH MINI					
			0,166	KG X	29,900	01	4,96
6980		PAO MANDIOQUINH MINI					
			0,160	KG X	29,900	01	4,78
10582		AGUA DE COCO 1 L					
			1	UN X	14,990	01	14,99
192		BOLO DE AIPIM					
			0,536	KG X	39,900	01	21,39
10197		BOLO DE MILHO CREMOSO					
			0,488	KG X	39,900	01	19,47
4382		COXINHA DE FRANGO					
			0,176	KG X	69,900	01	12,30
3741		KIBE					
			0,304	KG X	69,900	01	21,25
3957		BOLINHO DE BACALHAU					
			0,320	KG X	79,900	01	25,57

Qtde. Total de Itens 8
Valor Total R\$ 124,72
Valor a Pagar R\$ 124,72
FORMA DE PAGAMENTO VALOR PAEO R\$
CARTAO 124,72

Consulte pela Chave de Acesso em
www.sefaz.ba.gov.br/nfce/consulta
2924 0533 7766 8800 0155 6500 1000 1722 3891 3087 6075



CONSUMIDOR NÃO IDENTIFICADO

NFC-e nº: 000172238 Série: 001
Data Emissão: 22/05/2024 08:38
:53
Via Cliente

ENTIDA EM CONTINGÊNCIA
Pendente de autorização

Tributos Totais Incidentes (Lei Federal 12.741/2012):
R\$ 19,86 Fonte: IBPT

N CHAMADA 480

TER VOCE COMO CLIENTE E UM PRIVILEGIO.
OBRIGADO, VOLTE SEMPRE.

SOFTCOM TECNOLOGIA - 0800 003 3600
VENDEDOR RAQUEL MOREIRA



**SINASEFE
IFBAIANO**

**SINDICATO NACIONAL DOS SERVIDORES FEDERAIS DA
EDUCAÇÃO BÁSICA, PROFISSIONAL E TECNOLÓGICA**

CNPJ: 047083830001-00

Seção Sinasefe IFBAIANO

Itapetinga - Itaberaba - Reitoria - Santa Inês - Senhor do Bonfim
- Serrinha - Teixeira de Freitas - Uruçuca - Valença - Xique
Xique

RELATÓRIO DE VIAGEM

PROPOSTO

Nome do Sindicalizado: Daisa Valverde dos Santos CPF: 99045826534

ATIVIDADE SINDICAL

Descrição das atividades realizadas: Ato Unificado: IFBA, IF Sertão PE, IF Baiano e Univasf

Data/horário saída: 18/06/2024 / 07h

Data/horário chegada: 18/06/2024 / 13h

Diárias (x): RS

70.00

Transporte: RS

93.09

DESPESAS

Despesa Total: R\$ 163,09

Valor do Ressarcimento: R\$ 163,09

DADOS BANCÁRIO

Agência: 228-3

Conta Corrente do Banco do Brasil : 23847-3

OBSERVAÇÃO: Por favor anexar comprovantes comprobatórios.

Declaro verdadeiras as informações prestadas nesse relatório.

Assinatura do Sindicalizado

Senhor do Bonfim, 24 de
Junho de 2024.

REDE J& COMERCIO DE COMBUSTIVEIS E LUBRIFICANTES BELA VISTA CNPJ:39
.999.066/0001-72

ROD LOMANTO JUNIOR BR 407, 0, RODOVIA, Senhor Jo Bonfim, BA
Fone (075) 3021-5950

Documento Aux. da Nota Fiscal de Consumidor Eletrônica

Código	Descrição	Qtde	UN	vl Unit	Total
810101001	ETANOL Bico 04	22,433	L	4,15	93,01
Qtde, total de itens					
Subtotal R\$					93,01
Valor Total R\$					93,01
FORMA DE PAGAMENTO				VALOR PAGO (R\$)	
CARTAO ELO DEBITO				93,09	
Troco R\$				0,00	

Consulte pela Chave de Acesso em

<http://www.defaz.ba.gov.br/nfce/consulta>

2924063999906 000172650010004478511479278685

CONSUMIDOR NÃO IDENTIFICADO

NFC-e nº: 000447851 Série: 001 Emissão: 18/06/2024 08:29

Prot. de Autorização: 29240180119494 18/06/2024 08:29:52



SISBB - SISTEMA DE INFORMACOES BANCO DO BRASIL
20/11/2024 - AUTOATENDIMENTO - 22.28.13
1084701084 0001

Comprovante Pix

CLIENTE: SECAO SINDICAL DOS SERVID

AGENCIA: 1084-7 CONTA: 24.979-3

=====

SOBRE A TRANSACAO

ID: E0000000020240705202548859963461
CNPJ DO PAGADOR: 4.708.383/0001-08
VALOR: R\$266,53
TARIFA: R\$2,63
DATA: 05/07/2024 - 17:32:55
DESCRICAO: Contribuicao SPL julho/2024

PAGO PARA: Wildson J Pinto

CPF: ***.482.396-**

CHAVE PIX: wildsonspl@gmail.com

INSTITUICAO: 18236120 NU PAGAMENTOS S.A.

AGENCIA: 0001 - CONTA: 0000000000802453057

TIPO DE CONTA: Conta Pagamento

Esta transação pode ser tarifada em até 0,99%,
com valor máximo de R\$10,00. O valor definitivo
poderá ser consultado no BBDPJ.

Notificacao enviada em: 05/07/2024 - 17:32:57

=====

DOCUMENTO: 070503

AUTENTICACAO SISBB: A.F0D.0D2.E4D.1D7.0E7

Central de Atendimento BB

4004 0001

Consultas, informacoes e servicos transacionais.

SAC BB

0800 729 0722

Informacoes, reclamacoes, cancelamento de produ-
tos e servicos.

Ouvidoria

0800 729 5678

Reclamacoes nao solucionadas nos canais
habituais agencia, SAC e Demais canais de
atendimento.

Atendimento a deficientes auditivos ou fala

0800 729 0088

Informacoes, reclamacoes, cancelamento de cartao

e outros produtos e serviços de Ouvidoria.



MIRANDA TURISMO E REPRESENTACOES LTDA
SHS GALERIA HOTEL NACIONAL LOJAS 50/51
SETOR HOTELEIRO SUL - BRASILIA - DF - 70322-900
faturamento@agmturismo.com.br www.agmturismo.com.br
CNPJ 24.929.614/0001-10 - Embratur: DF-83546-00-42-0

FATURA: 442327 EMISSAO: 01/07/2024

ERP CIGAM www.cigam.com.br | Pag. 1 de 1

Fatura: 442327

Emissão: 01/07/2024

Vencimento: 11/07/2024

Período : 01/01/2024 a 30/06/2024

Valor: 574,62 - Quinhentos e Setenta e Quatro Reais e Sessenta e Dois Centavos

Banco.: BOLETO ITAU - AGM TURISMO Agência.: 1528 Nº da Conta.: 373192

Cliente : 002074 - SINASEFE/SECAO SINDICAL DOS SERVIDORES DA ESCOLA AGROTECNICA

CNPJ: 04.708.383/0001-08 Insc. Estadual/RG:
Endereço.: Setor Comercial Sul, Quadra 2, Bloco C, Cep.:45320000 Fone.:(71) 3186-0001 Cidade.: BRASILIA UF.:DF BAIRRO.: CENTRO

Requisição	Passageiro	Fornecedor	Serviço	Emissão	Localizador	Bilhete	CheckIN-CheckOut	Trecho	Tarifa	Tx. Emb.	Out. Tx	RAV	Desc.	Total	
3932476	ANA LUIZA PASSOS	LATAM	Aéreo	20/06/24	GGVDAB	2162172851	10/07/24-11/07/24	GIG\SSA	512,52	32,10	0,00	30,00	0,00	574,62	
Total:									Qttd.1	512,52	32,10	0,00	30,00	0,00	574,62
									Qttd.1	512,52	32,10	0,00	30,00	0,00	574,62

RESUMO FINANCEIRO DA FATURA

(+) Tarifas a Pagar :	512,52
(+) Taxas a Pagar :	32,10
(+) RAV :	30,00
(+) Taxa Não Tributável	0,00
(-) Desconto :	0,00
(+) Outras Taxas :	0,00
(+) Multas :	0,00
(-) Reembolsos :	0,00
Total a Pagar: R\$ 574,62	

_____/_____/_____
Assinatura do Cliente

Importa a Presente Fatura de Prestação de Serviços no valor a PAGAR a EMPRESA,PRAÇA e VENCIMENTO acima indicados Quinhentos e Setenta e Quatro Reais e Sessenta e Dois Centavos



Pague agora com o seu Pix

Para efetuar o pagamento via Pix, utilize a opção Pix de seu aplicativo e aponte a câmera do seu aparelho para o QR code ao lado.

Recibo do Pagador

BANCO DO BRASIL		001-9	00190.00009 02291.910004 00000.776179 6 97690000400000			
Nome do Pagador / Endereço SINASEFE/SEÇÃO SINDICAL DOS SERVIDORES DA ESCOLA MUNICIPIO SANTA INES 45320-000 SANTA INES BA		CNPJ 04.708.383/0001-08	Data de Vencimento 06/07/2024			
Nome do Beneficiário / Endereço PENSE MARKETING PROMOCOES LTDA AV PROFESSOR MAGALHAES NETO 1856, TK TOWER S - PITUBA 41810-012 SALVADOR BA		CNPJ 10.638.616/0001-46	Nosso Número 00022919100000000776			
Uso do Banco		Nr. do documento 202401404	Espécie Doc DM	Aceite N	Data Processamento 01/07/2024	(=) Valor Pago 4.000,00
Autenticação mecânica						

BANCO DO BRASIL		001-9	00190.00009 02291.910004 00000.776179 6 97690000400000		
Local do Pagamento Pagar preferencialmente nos canais de autoatendimento do Banco do Brasil.		Data de Vencimento 06/07/2024			
Nome do Beneficiário PENSE MARKETING PROMOCOES LTDA		CNPJ 10.638.616/0001-46	Agência/Código do Beneficiário 2971-8/12462-1		
Data do Documento 01/07/2024	Nr. do documento 202401404	Espécie Doc DM	Aceite N	Data Processamento 01/07/2024	Nosso Número 00022919100000000776
Uso do Banco	Carteira 17	Espécie R\$	Quantidade	(x) Valor	(=) Valor do Documento 4.000,00
Informações de Responsabilidade do Beneficiário					(-) Desconto/Abatimento 0,00
JRS: V1 p/Dia Atraso R\$15,99 A PARTIR DE 07/07/24					(+) Juros/Multa 0,00
MULTA DE 2,00% A PARTIR DE 07/07/2024					(=) Valor Cobrado 4.000,00

Nome do Pagador / Endereço SINASEFE/SEÇÃO SINDICAL DOS SERVIDORES DA ESCOLA MUNICIPIO SANTA INES 45320-000 SANTA INES BA		CNPJ 04.708.383/0001-08
Beneficiário Final		CPF / CNPJ



Autenticação mecânica - Ficha de Compensação



UNIÃO
BRASILEIRA DOS
ESTUDANTES
SECUNDARISTAS

Recibo

R\$200,00

Recibo

R\$200,00

Recebi da SINASEFE- IFBAIANO
o valor R\$200,00 [duzentos reais]

referente a Solicitação de apoio para o 10º CONABES

Referente a
SOLICITAÇÃO DE APOIO FINANCEIRO

Data: 18/07/2024

Salvador 18 de julho de 2024

Victor Jesus Queiroz de Lima

Assinatura
865.910.125-16

PIX: ovictorqueiros@gmail.com

Apoio financeiro ao evento Arraiá da Tcheca 2024 Campus Senhor do Bonfim

3 mensagens

Greve IF Bonfim <greveifbonfim@gmail.com>

seg., 15 de jul., 14:47

Para: SINASEFE IFBAIANO <capfsinasefe@gmail.com>

Prezados/as,

Solicitamos apoio financeiro à atividade de integração e confraternização no Campus Senhor do Bonfim, lembrando que aproveitaremos a atividade para realizar a campanha de filiação, tendo em vista a entrada de novos servidores/as na instituição. Em tempo, convidamos companheiros/as para participarem da nossa celebração. Segue convite e cotação dos itens/valores para o evento.

Atenciosamente,

Daisa Valverde

Arraiá 2024 IF SBF.png, Orçamento arraia da Tcheca 2024.pdf

Greve IF Bonfim <greveifbonfim@gmail.com>

seg., 19 de jul., 14:21

Para: SINASEFE IFBAIANO <capfsinasefe@gmail.com>

Boa tarde,

Segue dados bancários para transferência.

Daisa Valverde dos Santos

Agência: 228-3

Conta Corrente: 23847-3

Banco do Brasil

Atenciosamente,

Daisa Valverde dos Santos

[Texto das mensagens anteriores oculto]

Arraiá 2024 IF SBF.png, Orçamento arraia da Tcheca 2024.pdf

Greve IF Bonfim <greveifbonfim@gmail.com>

qui., 31 de out., 12:41

Para: SINASEFE IFBAIANO <capfsinasefe@gmail.com>

Prezadas/os,

Segue a prestação de contas da atividade de confraternização pós-greve.

[Texto das mensagens anteriores oculto]

WhatsApp Image 2024-10-30 at 17.56.04.jpeg, WhatsApp Image 2024-10-30 at 17.57.16.jpeg,

WhatsApp Image 2024-10-30 at 17.57.15.jpeg, WhatsApp Image 2024-10-30 at 17.57.17.jpeg,

WhatsApp Image 2024-10-30 at 17.59.26.jpeg, WhatsApp Image 2024-10-30 at 17.59.28.jpeg,

CamScanner 31-10-2024 12.27.pdf

Orçamento
ARRIÁ DA TCHECA 2024

Razão social da prestadora do serviço: Siomara da Silva Barros Souza
CNPJ: 24.210.316/0001-76
Nome Fantasia: Mara Lanches
74 991217797

Lista de itens para a confraternização:

Item/kg	valor
3 kg de carne	105.00
10.00 kg de tomate	10.00
½ kg de cebola	5.00
1 kg farinha	8.00
100 de salgados	120.00
1 caldeirão de caldo	100.00
3 kg de amendoim	52.00
Valor Total 400,00	Valor Total 400,00

15/07/2024

Senhor do Bonfim/BA



DEM

VEM AÍ...

ARRAIÁ DA TCHECA

2024

**VAMOS CELEBRAR A NOSSA CULTURA E
AS CONQUISTAS DA GREVE DA EDUCAÇÃO!**



30/07/2024



19h



**República
Masculina**



APOIO



*Campi:***Itaberaba - Itapetinga - Reitoria - Santa Inês - Senhor do Bonfim
Serrinha - T. de Freitas - Uruçuca - Valença - Xique-Xique****RELATÓRIO DE VIAGEM-AATIVIDADE SINDICAL****Nome do Sindicalizado: Cátia Cilene Farago****CPF: 922.269.309-49****ATIVIDADE SINDICAL****Descrição atividades realizadas: 1) Pagamento de 50% das camisas "EM DEFESA DA EDUCAÇÃO PÚBLICA"; 2) Café Sindical e Assembleia de Base Santa Inês em 10/07/2024; 3) Autentificação de fotocópia de documento – Cartório Ofício Único Santa Inês (regularização atas);**

* 1) 50% Camisas Ida – 03/07/2024 – R\$146,00

* 2) Café sindical – 10/07/2024 – R\$76,55 (café, cuador, patê, guardanapo, etc)

* 3) Autenticação Cartório – 17/07/2024 – R\$6,60

* Diárias (): R\$

Na atividade solicitada pela base de Itapetinga foi locado carro comum e básico para os deslocamentos.

DESPESAS**Despesa Total: R\$ 229,15****Valor do Ressarcimento: R\$ 229,15****DADOS BANCÁRIO****Agência: 0563-0 Banco do Brasil****Conta Corrente: 36.886-5****Conta Poupança:**

OBSERVAÇÃO: Por favor anexar comprovantes comprobatórios.

Declaro verdadeiras as informações prestadas nesse relatório.

Santo Antônio de Jesus, 19 de julho de 2024.

Assinatura do Sindicalizado



Anexos comprovantes de gastos

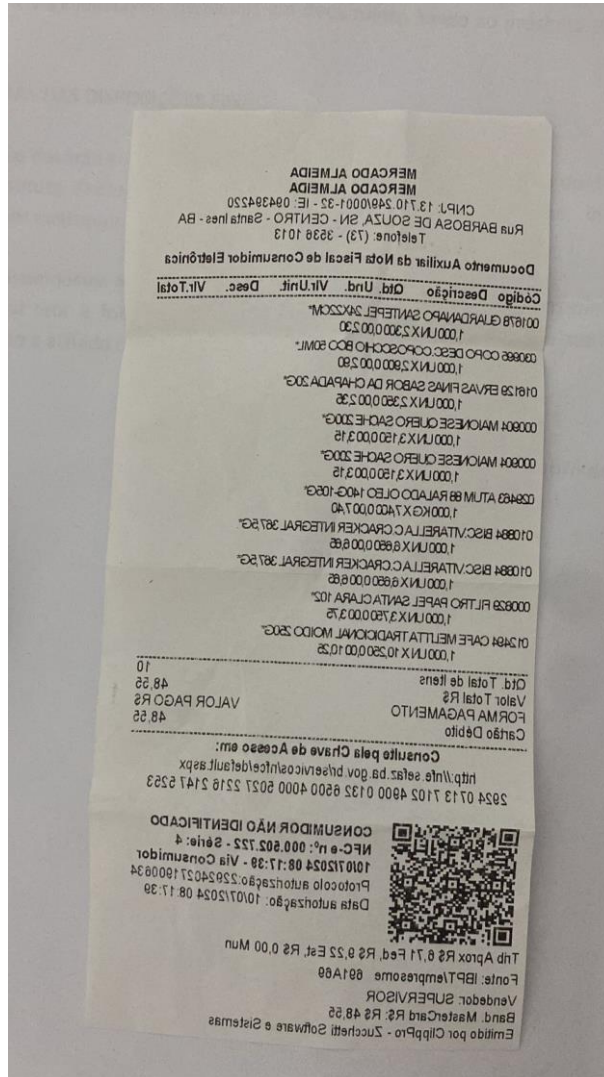



20:03 ↗



← **Informações do Lançamento** ✕

CLIENTE: CATIA CILENE FARAGO

AGÊNCIA: 563-0 CONTA: 36886-5

INFORMAÇÕES DO LANÇAMENTO

DESCRIÇÃO: Compra com Cartão

NÚMERO DO DOCUMENTO: 129851

DATA: 10/07/2024

HORA: 08:17

LOCAL: MERCADO ALMEIDA

VALOR: 48,55

CONTESTAR LANÇAMENTO



20:02 ↗



Informações do Lançamento



CLIENTE: CATIA CILENE FARAGO

AGÊNCIA: 563-0 CONTA: 36886-5

INFORMAÇÕES DO LANÇAMENTO

DESCRIÇÃO: Compra com Cartão

NÚMERO DO DOCUMENTO: 230116

DATA: 10/07/2024

HORA: 08:21

LOCAL: Ailton soares

VALOR: 28,00

CONTESTAR LANÇAMENTO

RECEBEMOS DE MARIA DA CONCEICAO VILAS BOAS SANTIAGO - ME OS PRODUTOS CONSTANTES DA NOTA FISCAL INDICADA AO LADO		NF-e
DATA DO RECEBIMENTO	IDENTIFICAÇÃO E ASSINATURA DO RECEBEDOR	Nº 000.009.304
		SÉRIE: 001

 MARIA DA CONCEICAO VILAS BOAS SANTIAGO - ME AVENIDA LUÍS VIANA, 187, CENTRO SANTO ANTONIO DE JESUS - BA - CEP 44430-116 TELEFONE: (75) 3631-3603 EMAIL: SHALONFARDAMENTOS@HOTMAIL.COM	DANFE DOCUMENTO AUXILIAR DE NOTA FISCAL ELETRONICA 0 - ENTRADA 1 - SAIDA 1 Nº 000.009.304 SÉRIE 001 PÁGINA 1 de 1	CONTROLE DO FISCO 
		CHAVE DE ACESSO 2924 0700 7222 9100 0121 5500 1000 0093 0413 2578 7789
		Consulta de autenticidade no portal nacional da NF-e www.nfe.fazenda.gov.br/portal ou no site da Sefaz autorizadora
NATUREZA DA OPERAÇÃO Venda de produção do estabelecimento		PROTOCOLO DE AUTORIZAÇÃO DE USO 129240463528876 03/07/2024 08:50:26
INSCRIÇÃO ESTADUAL 042667771	INSCRIÇÃO ESTADUAL DO SUBST. TRIBUTÁRIO	CNPJ 00.722.291/0001-21

DESTINATÁRIO/REMETENTE

NOME/RAZÃO SOCIAL SINASEFE SIND DOS SERV DA ESCOLA AGROTEC FED DE SANTA INES		CNPJ/CPF 04.708.383/0001-08	DATA EMISSÃO 03/07/2024
ENDEREÇO PRACA MANOEL VALDON DE ANDRADE, 124	BAIRRO/DISTRITO CENTRO	CEP 45320-000	DATA ENTRADA/SAÍDA 03/07/2024
MUNICÍPIO SANTA INES	FONE/FAX 73 5361 107	UF BA	INSCRIÇÃO ESTADUAL
			HORA ENTRADA/SAÍDA 08:48

FATURA/DUPLICATAS

Numero 3095186357	Numero 1384442401
Vencimento 03/07/2024	Vencimento 03/07/2024
Valor R\$ 147,00	Valor R\$ 146,00

CÁLCULO DO IMPOSTO

BASE DE CÁLCULO DO ICMS 0,00	VALOR DO ICMS 0,00	BASE DE CÁLCULO DO ICMS SUBST. 0,00	VALOR DO ICMS SUBST. 0,00	VALOR TOTAL DOS PRODUTOS/SERVIÇOS 293,80			
VALOR DO FRETE 0,00	VALOR DO SEGURO 0,00	DESCONTO 0,80	OUTRAS DESPESAS ACESSÓRIAS 0,00	VALOR DO IPI 0,00	VALOR DO PIS 0,00	VALOR DO COFINS 0,00	VALOR TOTAL DA NOTA 293,00
VR. APROXIMADO DOS IMPOSTOS, FONTE: IBPT							
Totais: 95,07 (32,45%) Tributos Federais: 39,40 (13,45%) Tributos Estaduais: 55,67 (19,00%) Tributos Municipais: 0,00 (0,00%) Chave: 3501D1							

TRANSPORTADORA/VOLUMES TRANSPORTADOS

NOME/RAZÃO SOCIAL	FRETE POR CONTA 0-Contratação Remetente	CÓDIGO ANTT	PLACA DO VEÍCULO	UF	CNPJ/CPF
ENDEREÇO	MUNICÍPIO	UF	INSCRIÇÃO ESTADUAL		
QUANTIDADE	ESPÉCIE	MARCA	NUMERAÇÃO	PESO BRUTO 0,000	PESO LÍQUIDO 0,000

DADOS DO PRODUTO/SERVIÇO

CÓDIGO	DESCRIÇÃO PRODUTOS/SERVIÇOS	NCM/SH	CSOSN	CFOP	UNID	QUANT	V.UNITÁRIO	V.DESC	V.TOTAL	BC ICMS	V. ICMS	V. IPI	ALIQ.ICMS	ALIQ. IP
2084537422502	BLUSA PV COLORIDA - I	61099000	0101	5.101	UN	10,000	29,38000	0,80	293,80	0,00	0,00	0,00	0,00	0,00

DADOS ADICIONAIS

PEDIDO VINCULADO A NOTA 236812	RESERVADO AO FISCO
INFORMAÇÕES COMPLEMENTARES MD-5: 3452aab695e8368149ae332ffb2e8373 PERMITE O APROVEITAMENTO DO CREDITO DE ICMS NO VALOR DE 4.51 CORRESPONDENTE A ALIQ DE 2,71% NOS TERMOS DO ART. 23 DA LC 123.	



SINASEFE IFBAIANO

Fundado em 22 de agosto de 2001

SINDICATO NACIONAL DOS SERVIDORES
FEDERAIS DA EDUCAÇÃO BÁSICA, PROFISSIONAL
E TECNOLÓGICA - IFBAIANO

Campi:

*Itaberaba - Itapetinga - Reitoria - Santa Inês - Senhor do Bonfim
Serrinha - T. de Freitas - Uruçuca - Valença - Xique-Xique*

RELATÓRIO DE ATIVIDADES

PROPOSTO

Nome do Sindicalizado: Rubenildo Pereira de Souza

CPF: 005.766.825-60

ATIVIDADE SINDICAL

Atividades de Panfletagem no centro de Xique-Xique dia 12/04/2024, Despesa com confecção de 1 faixa e 500 panfletos. NF-e N° 000895 Série 1

Custo total R\$ 510,00

Obs.: Valor total indenizado pelo SINASEFE R\$ 510,00

ATIVIDADE SINDICAL

Confecção de faixa para 300x60 “Estamos em Greve” para expor na frente do Campus Xique-Xique, Número da Nota 00000229

Custo total R\$ 180,00

Atividades de greve realizada “Letramento de Greve” dia 06/06/2024 recurso utilizado para custear lanche, Cupom Fiscal – Número 119983 Série 204.

Custo total R\$ 14,97

Atividades de Panfletagem no centro de Xique-Xique dia 11/06/2024, Despesa com confecção de 150 panfletos, NF-e N° 000870 Série 1

Custo total R\$ 120,00

Confecção de 6 camisas logo SINASEF para realização de atividades sindicais com servidores do Campus Xique-Xique. NF-e N° 000.000.420 Série 001

Custo total R\$ 210,00

Obs.: Valor total pago pelo SINASEFER\$ 500,00

Valor total das despesas com estas atividades R\$ 524,97

Valor total a ser indenizado pelo SINASEFE.....R\$ 24,97

DESPESAS

30-07-2024

Despesa Total: R\$ 524,97

Valor do Ressarcimento: R\$ 24,97

DADOS BANCÁRIO

Rubenildo Pereira de Souza

Chave Pix: 005.766.825-60

OBSERVAÇÃO: Por favor anexar comprovantes comprobatórios.

Declaro verdadeiras as informações prestadas nesse relatório.

Xique-Xique-BA, 30 de julho de 2024



Assinatura do Sindicalizado

Praça Manoel Valdon de Andrade, nº 124 - Centro - Santa Inês - BA, CEP: 45.320-000 E-mail:
secaoifbaiano@gmail.com | CNPJ: 04.708.383/0001-08.





PREFEITURA MUNICIPAL DO SALVADOR
SECRETARIA MUNICIPAL DA FAZENDA

NOTA FISCAL DE SERVIÇOS ELETRÔNICA - Nota Salvador

Número da Nota:
00000229

Data e Hora de Emissão:
03/06/2024 07:34:02

Código de Verificação:
ZNYL-MHDI

PRESTADOR DE SERVIÇOS

CPF/CNPJ:

45.462.239/0001-11

Nome/Razão Social:

LEGO COMUNICACAO LTDA

Endereço:

Ave Barros Reis 1223 , LOJA POSTO - PAU MIÚDO - Salvador - CEP: 40310-010 - BA

E-mail:

legogerencia@gmail.com

Inscrição Municipal:

862.730/001-81



TOMADOR DE SERVIÇOS

Nome/Razão Social:

SINASEFE/SECAO SINDICAL DOS SERVIDORES DA ESCOLA AGROTECNICA FEDERAL DE SANTA INES BA

CPF/CNPJ:

04.708.383/0001-08

Inscrição Municipal:

Endereço:

RUA RUI BARBOSA 70, CASA CENTRO - Santa Inês - CEP: 45320-000/BA

E-mail:

DISCRIMINAÇÃO DOS SERVIÇOS

FAIXA EM LONA COM ACABAMENTO EM BASTÃO NAS DIMENSÕES 300X60.

VALOR TOTAL DA NOTA = R\$ 180,00

CNAE:

Item da Lista de Serviços:

02401 - Serviços de chaveiros, confecção de carimbos, placas, sinalização visual, banners, adesivos e congêneres.

Valor Total das Deduções (R\$):	Base de Cálculo (R\$):	Alíquota (%):	Valor do ISS (R\$):	Crédito Nota Salvador (R\$):
0,00	*	*	*	0,00

OUTRAS INFORMAÇÕES

Valor INSS (R\$):	Valor PIS (R\$):	Valor COFINS (R\$):	Valor IR (R\$):	Valor CSLL (R\$):	Outras Retenções (R\$):	Valor Líquido (R\$):
0,00	0,00	0,00	0,00	0,00	0,00	180,00

- Esta Nota Salvador foi emitida com respaldo na Lei 7.186/2006.
- Documento emitido por ME ou EPP optante pelo Simples Nacional.
- COMPETÊNCIA: 06/2024 (mês/ano)
- Código de Tributação do Município: 2401-0/03 - Confecção de placas, de sinalização visual, banners, adesivos ou congêneres

MEGA VAREJAO MATUTINO SUPERMERCADO EIREL
CNPJ - 40.821.478/0002-88 IE - 185505006
RUA DR. BRITOALDO MIRANDA, 301
POLIVALENTE - XIQUEXIQUE - BA

DOCUMENTO AUXILIAR DA NOTA FISCAL
DE CONSUMIDOR ELETRONICA

#ICODI	DESCRICAO	QTD	UNIVL	UNIVL	TOTAL
001	7896213006273 BISC VITAREL CREA 350G	1,000UN	x	4,99	T20 4,99
002	7896071030014 BISC MABL 300G	1,000UN	x	4,99	T20 4,99
003	7896071030021 BISC MAREL ROSCA LEITE	1,000UN	x	4,99	T20 4,99

QTDE. TOTAL DE ITENS 003
VALOR TOTAL R\$ 14,97
VALOR A PAGAR R\$ 14,97
FORMA PAGAMENTO VALOR PAGO R\$
TEF 14,97

Numero: 119983 Serie: 204
Emissao: 06/06/2024 14:36:44 - Via Consumidor

Consulte pela Chave de Acesso em
<http://www.sefaz.ba.gov.br/nfce/consulta>

CHAVE DE ACESSO

2924 0640 8214 7800 0288 6520
4000 1199 8312 0459 7660
Protocolo de Autorizacao: 229240130530336
06/06/2024 14:36:44

CONSUMIDOR NAO IDENTIFICADO

Consulta via leitor de QR Code



51 C00: 059766

RECEBEMOS DE 2M PRODUTOS E SERVICOS EIRELI OS PRODUTOS CONSTANTES DA NOTA FISCAL INDICADA AO LADO		NF-e Nº 000870 Série 1
Data de recebimento	Identificação e assinatura do recebedor	

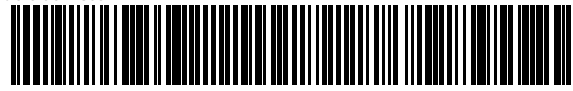
 2M PRODUTOS E SERVICOS EIRELI RUA MARANHÃO, 100, CENTRO 47.400-000 - Xique-Xique - BA Fone (74) 99905-0398 - 2m.graficacv@gmail.com	DANFE Documento Auxiliar da Nota Fiscal Eletrônica 0-Entrada 1-Saída	1	Controle do Fisco 
	Nº 000870 SERIE: 1 Página: 1 de 1	Chave de acesso 2924 0636 2340 9000 0122 5500 1000 0008 7014 0035 8658	Consulta de autenticidade no portal nacional da NF-e www.nfe.fazenda.gov.br/portal ou no site da Sefaz autorizadora

Natureza da operação Venda de mercadorias	Protocolo de autorização de uso 129240755821542 05/06/2024 09:01:48
Inscrição Estadual 165168510	Inscr.est. do subst.trib. CNPJ 36.234.090/0001-22

Destinatário/Remetente			
Nome / Razão Social Sinasefe/Secao Sindical dos Servidores da Escola Agrotecnica	CNPJ/CPF 04.708.383/0001-08	Inscrição Estadual ISENTO	Data emissão 05/06/2024
Endereço Rua Rui Barbosa, 70	Bairro Centro	CEP 45.320-000	Data saída 05/06/2024
Município Santa Inês	Fone/Fax	UF BA	Hora saída 09:01:47

Faturas									
Número	Vencimento	Valor	Número	Vencimento	Valor	Número	Vencimento	Valor	

Cálculo do imposto					
Base de cálculo do ICMS 0,00	Valor do ICMS 0,00	Base de cálculo do ICMS Subst. 0,00	Valor do ICMS Subst. 0,00	Valor do FCP ST 0,00	Valor total dos produtos 120,00
Valor do frete 0,00	Valor do seguro 0,00	Desconto 0,00	Outras despesas acessórias 0,00	Valor do IPI 0,00	Valor total da nota 120,00

Transportador/Volumes transportados					
Nome	Frete por conta 0 - Contratação do Frete por conta do Remetente (CIF)	Código ANTT	Placa do veículo	UF	CNPJ/CPF
Endereço	Município	UF	Inscrição Estadual		
Quantidade 0	Espécie	Marca	Numeração	Peso bruto 0,000	Peso líquido 0,000

Itens da nota fiscal													
Código	Descrição do produto/serviço	NCM/SH	CSOSN	CFOP	UN	Qtde	Preço un	Preço total	BC ICMS	Vlr.ICMS	Vlr.IPI	%ICMS	%IPI
CFOP5101	PANFLETO	49111090	0102	5.101	UN	150,00	0,80	120,00	0,00	0,00	0,00	0,0000	0,00

Cálculo do ISSQN			
Inscrição Municipal 54001728	Valor total dos serviços 0,00	Base de cálculo do ISSQN 0,00	Valor do ISSQN 0,00

Dados adicionais	
Observações Total aproximado de tributos: R\$ 38,94 (32,45%) Federais R\$ 16,14 (13,45%) Estaduais R\$ 22,80 (19,00%) . Fonte IBPT.	Reservado ao fisco

